

PLANTA DE SITUAÇÃO
ESC.: 1/500

| ÍNDICES URBANÍSTICOS | |
|------------------------------------|-------------------------|
| ÁREA DO TERRENO | 1.471,60 m ² |
| ÁREA EXISTENTE | |
| ÁREA DO PAVTO. TERREO | 983,77 m ² |
| ÁREA TOTAL CONSTRUÍDA | 983,77 m ² |
| ÁREA A CONSTRUIR | |
| ÁREA DO PAVTO. TERREO | 992,18 m ² |
| ÁREA TOTAL A CONSTRUIR | 992,18 m ² |
| ÁREA TOTAL CONSTRUÍDA (COMPUTÁVEL) | 992,18 m ² |
| ÁREA DE PROJEÇÃO DAS EDIFICAÇÕES | 1.146,81 m ² |
| ÁREA TOTAL PERMEÁVEL | 48,83 m ² |
| TAXA DE PERMEABILIDADE (%) | 3,32 % |
| COEFICIENTE DE OCUPAÇÃO | 0,67 |
| TAXA DE OCUPAÇÃO (%) | 67,42 % |

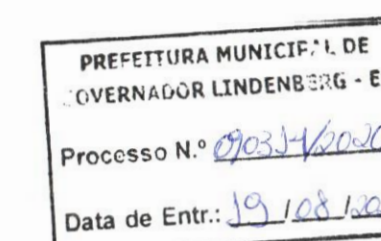

A aprovação deste projeto não implica, em aceitação por parte da prefeitura, sob nenhuma hipótese, no direito do proprietário do terreno - PMGL

| N.º | DESCRIÇÃO | RESP. | DATA |
|-----|-----------|-------|------|
| 05 | | | |
| 04 | | | |
| 03 | | | |
| 02 | | | |
| 01 | | | |

| REVISÃO | | | |
|---|--------------|---|---------------------------------------|
|  <p>GOVERNO DO ESTADO DO ESPÍRITO SANTO SECRETARIA DE ESTADO DA EDUCAÇÃO - SEDU</p> | |  | |
| <p>SEDU GERÊNCIA DE REDE FÍSICA ESCOLAR</p> | | | |
| <p>TÍTULO: REFORMA NA EEEFM PROFESSOR CARLOS MENDES</p> | | | |
| <p>ENDEREÇO: RUA ALVINO PAULO PEREIRA, 883, NOVO BRASIL, CEP.: 29.720-000, GOVERNADOR LINDENBERG</p> | | | |
| <p>FRANCHA: ARQUITETURA - PROJETO LEGAL</p> | | <p>PROJETO: ARQUITETÔNICO</p> | |
| <p>SUBSECRETÁRIO DE SUPORTE À EDUCAÇÃO: <i>Arrelto Meneguelli Ribeiro</i></p> | | | |
| <p>GERENTE DA GERÊNCIA: <i>Marcelo Amzrim Gonçalves</i></p> | | <p>ESCALA: INDICADA UNIDADE: METRO</p> | |
| <p>COORDENADOR GERAL: <i>Edson de Oliveira Pires</i></p> | | <p>CREA-MG: 64866/D VISTO:</p> | |
| <p>AUTOR PROJETO: <i>Fabiane Miranda Aguiar</i></p> | | <p>CREA-ES: 24157/D VISTO:</p> | |
| <p>CO-AUTOR PROJETO:</p> | | <p>CAU-ES: VISTO:</p> | |
| <p>RESPONSÁVEL TÉCNICO: <i>Fabiane Miranda Aguiar</i></p> | | <p>CREA-ES: 24157/D VISTO:</p> | |
| <p>ARQUIVO: GLI04-D02-PL-R00.dwg</p> | | <p>DESENHO: FORTUNATO REBLIN ULIANA VISTO:</p> | |
| <p>REFERÊNCIA: PLANTA DE SITUAÇÃO</p> | | | <p>FOLHA: 01 04</p> |
| FORMATO: A1 | OBSERVAÇÕES: | DATA: AGOSTO/2020 | REVISÃO: |



PLANTA DE IMPLANTAÇÃO
ESC.: 1/100

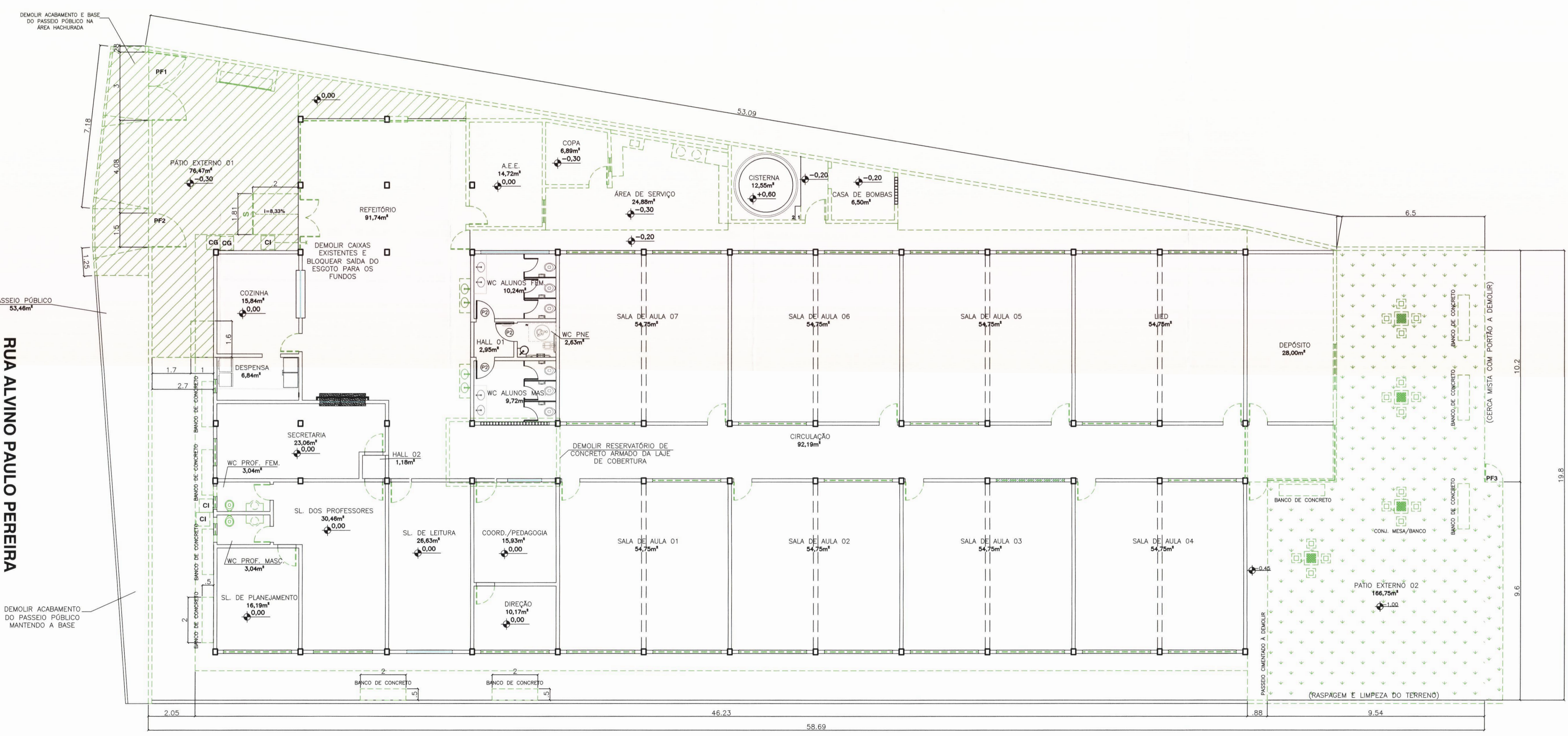

PLANTA BAIXA - DEMOLIÇÃO
ESC.: 1/100

| LEGENDA - PLANTA DE IMPLANTAÇÃO | |
|---------------------------------|---|
| | MESA /BANCOS EM CONCRETO |
| | BANCO TIPO CABEÇA DE CAVALO |
| | BLOCOS INTERTRAVADOS TIPO HOLANDES, ESP. 10CM, 35MPA, COR NATURAL |
| | PISO GRANULITE, ACABAMENTO ANTIDERRAPANTE, COR NATURAL, + JUNTAS DE DILATAÇÃO, EM QUADROS DE 1M X 1M |
| | PISO GRANULITE, ACABAMENTO POLIDO, COR NATURAL, + JUNTAS DE DILATAÇÃO, EM QUADROS DE 1M X 1M |
| | PISO EM CIMENTADO CAURUÇADO, COR NATURAL, + JUNTAS DE DILATAÇÃO, EM QUADROS DE 1M X 1M (PASSEIO) |
| | PISO CERÂMICO 45x45cm, PE 5, CARGO PLUS GRAY, MARCAS DE REF. ELIANE, CECISRA OU PORTOBELLO |
| | PISO EM PLACAS DE GRANITO CINZA ANDORINHA LEVGADO ESP. 2CM, INCLUSIVE REJUNTAMENTO (RAMPAS) |
| | LADRILHO HIDRAULICO 20x20CM PASTELADO COR VERMELHO - FAIXA PODOTATI |
| | LADRILHO HIDRAULICO 20x20CM RANHURADO COR VERMELHO - FAIXA PODOTATI |
| | FORNECIMENTO E PLANTIO DE GRAMA, TIPO ESMERALDA + TERRA VEGETAL |
| | FORRO DE GESSO ACARTONADO + EMASSAMENTO E PINTURA |
| | FEIÇÃO A DEMOLIR |
| | ALVENARIA A CONSTRUIR |
| | PILAR A CONSTRUIR |
| | MEO-FIO DE CONCRETO PRE-MOLDADO ESP. 10cm, ACABAMENTO NATURAL, H=15cm |
| | CANALETA EM TUBO DE CONCRETO TIPO MEIA-CANA D = 300mm |
| | CERCA H=2,30 METROS COM MOURÃO DE CONCRETO + TELA ALAMBRADO, REVESTIDO COM PVC, SOBRE SOLO |
| | GRADE DE FERRO EM BARRA CHATA |
| | GUARDA-CORPO E CORRIMOÃO EM TUBO DE AÇO INOX |
| | ESQUADRIA A SER INSTALADA |
| | ESQUADRIA A SER PRESERVADA |
| | TOTEM |
| | PROJEÇÃO DA COBERTURA |
| | COBERTURA EM TELHA TERMOACÚSTICA TIPO TELHA/PANEL EM AÇO GALVANIZADO, CHAPA SUPERIOR TRAPEZOIDAL, LAD E=0,5MM, CHAPA INFERIOR PLANA E=0,4MM, PINTURA DE FABRICA NAS DUAS FACES COR BRANCA |
| | HIDRÔMETRO |
| | CAIXAS DE CONCRETO NO PISO |

Data de Aprovação: 14/09/2020

APROVADO

RESPONSÁVEL PELA APROVAÇÃO: *[Assinatura]*

PREFEITURA MUNICIPAL DE GOVERNADOR LINDENBERG - ES

Processo N°: 29.047/20

Data de Entr.: 29/08/2020

A aprovação deste projeto não implica em aceitação por parte da prefeitura, sob nenhuma hipótese, no direito do proprietário do terreno - PMGL.

| N° | DESCRIÇÃO | RESP. | DATA |
|----|-----------|-------|------|
| 05 | | | |
| 04 | | | |
| 03 | | | |
| 02 | | | |
| 01 | | | |

REVISÃO

GOVERNO DO ESTADO DO ESPÍRITO SANTO

SECRETARIA DE ESTADO DA EDUCAÇÃO - SEDU

SEDU GERÊNCIA DE REDE FÍSICA ESCOLAR

REFORMA NA EEEFM PROFESSOR CARLOS MENDES

PROFESSOR: RUA ALVINO PAULO PEREIRA, 883, NOVO BRASIL, CEP.: 29.720-000, GOVERNADOR LINDENBERG

PROJETO: ARQUITETURA - PROJETO LEGAL

ARQUITETO: MARCELO ANDREI SPINOLVES

ESCALA: INDICADA

UNIDADE: METRO

COORDENADOR GERAL: ESPECIAL DE COBERTURA PIREES

CREA-ES: 64866/D

ACOR PROJETO: *[Assinatura]*

CREA-ES: 24157/D

CO-AUTOR PROJETO: FABIANNE MIRANDA AGUIAR

CREA-ES: VISTO

RESPONSÁVEL TÉCNICO: FABIANNE MIRANDA AGUIAR

CREA-ES: 24157/D

DESENHADOR: FORTUNATO E. COSSAME

CREA-ES: VISTO

ARQUIVO: GLI04-D02-PL-ROD.dwg

REFERÊNCIA: PLANTA DE IMPLANTAÇÃO PLANTA BAIXA - DEMOLIÇÃO

FORMATO: A4

OBSERVAÇÕES:

DATA: AGOSTO/2020

VESTI: VISTO

REVISÃO: VISTO

FOLHA: 02/04

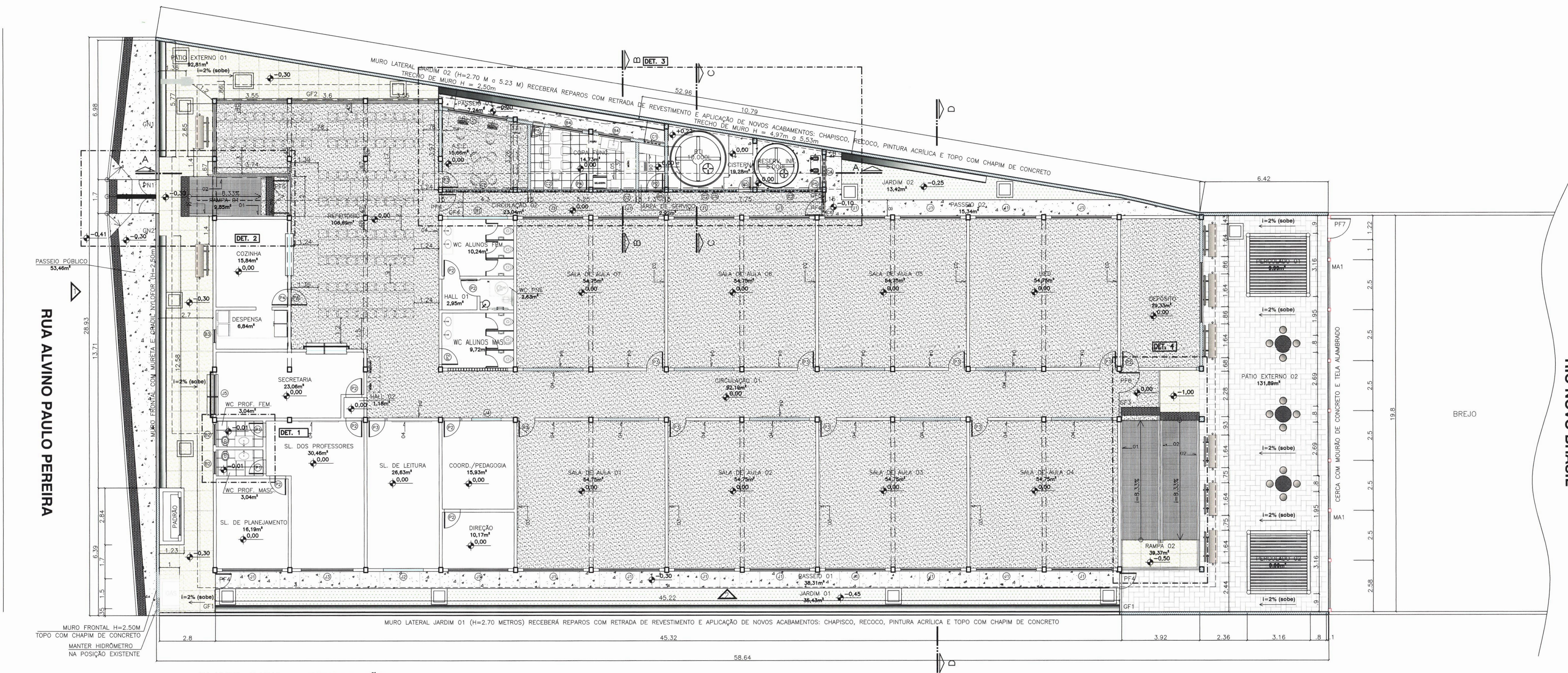

PLANTA BAIXA - CONSTRUÇÃO
ESC.: 1/100

| TABELA DE ESQUADRIAS | | | | |
|----------------------|---------------------|-----------|-------------|------------------|
| ITEM | LARGURA X ALTURA | PEITORIL | TIPO | MATERIAL |
| GN1 | 6.98 X 2.10 | 0.40 | FIXO | NYLORFOR |
| GN2 | 17.90 X 2.10 | 0.40 | FIXO | NYLORFOR |
| GF1 | 1.20 X 2.10 | 0.05 | FIXO | METÁLICO |
| GF2 | 18.06 X 3.00 | 0.05 | FIXO | METÁLICO |
| GF3 | 0.05 | 0.05 | FIXO | METÁLICO |
| GF4 | 0.05 | 0.05 | FIXO | METÁLICO |
| GF5 | 0.05 | 0.05 | FIXO | METÁLICO |
| MA1 | 18.80 X 2.30 (3.20) | - | FIXO | MOURÃO/ALAMBRADO |
| PF1 | 3.00 X 2.10 | 0.05 | ABRIR | METÁLICO |
| PF2 | 1.50 X 2.10 | 0.05 | ABRIR | METÁLICO |
| PF3 | 0.80 X 2.10 | 0.05 | ABRIR | CERCA MISTA |
| PF4 | 0.90 X 2.50 | 0.05 | ABRIR | METÁLICO |
| PF5 | 1.70 X 2.10 | 0.05 | ABRIR DUPLO | METÁLICO |
| PF6 | 1.00 X 2.10 | 0.05 | ABRIR | METÁLICO |
| PF7 | 1.00 X 2.30 | 0.05 | ABRIR | METÁLICO |
| PN1 | 1.70 X 2.50 | 0.05 | ABRIR | NYLORFOR |
| P1 | 0.70 X 2.10 | 0.05 | ABRIR | MADERA C/ VERNIZ |
| P2 | 0.80 X 2.10 | 0.05 | ABRIR | FOSCO S/ VISOR |
| P3 | 0.80 X 2.10 | 0.05 | ABRIR | FOSCO S/ VISOR |
| P4 | 0.80 X 2.10 | 0.05 | ABRIR | FOSCO C/ VISOR |
| P5 | 0.60 X 2.10 | 0.05 | ABRIR | FOSCO S/ VISOR |
| P6 | 0.80 X 2.10 | 0.05 | ABRIR | MADERA C/ VERNIZ |
| J1 | 3.00 X 1.10 | 1.35 | CORRER | ALUMINIO E VIDRO |
| J2 | 2.00 X 1.15 | 1.35 | CORRER | ALUMINIO E VIDRO |
| J3 | 2.60 X 1.10 | 1.35 | CORRER | ALUMINIO E VIDRO |
| J4 | 1.50 X 1.20 | 1.35 | CORRER | ALUMINIO E VIDRO |
| J5 | 2.00 X 1.20 | 0.90/1.10 | GUILHOTINA | ALUMINIO E VIDRO |
| B1 | 2.90 X 0.90 | 2.10 | BÁSCULA | ALUMINIO E VIDRO |
| B2 | 1.00 X 0.30 | 1.80 | BÁSCULA | ALUMINIO E VIDRO |
| B3 | 0.60 X 0.60 | 1.50 | BÁSCULA | ALUMINIO E VIDRO |
| B4 | 1.60 X 1.10 | 1.35 | BÁSCULA | ALUMINIO E VIDRO |
| B5 | 0.80 X 0.50 | 2.20 | BÁSCULA | ALUMINIO E VIDRO |
| C1 | 0.80 X 0.40 | 1.80 | COBOGÓ | CONCRETO PINTADO |
| C2 | 3.20 X 0.40 | 5.00 | COBOGÓ | CONCRETO PINTADO |
| C3 | 2.80 X 0.40 | 5.00 | COBOGÓ | CONCRETO PINTADO |
| C4 | 1.20 X 0.40 | 1.80 | COBOGÓ | CONCRETO PINTADO |
| C5 | 3.20 X 0.40 | 1.80 | COBOGÓ | CONCRETO PINTADO |
| C6 | 0.80 X 1.60 | 3.50 | COBOGÓ | CONCRETO PINTADO |

| LEGENDA - PLANTA DE IMPLANTAÇÃO | |
|---------------------------------|--|
| | MESA /BANCOS EM CONCRETO |
| | BANCO TIPO CABEÇA DE CAVALO |
| | BLOCOS INTERTRAVADOS TIPO HOLANDES, ESP. 10CM, 35MPA, COR NATURAL. |
| | PISO GRANULITE, ACABAMENTO ANTIDESLAPANTE, COR NATURAL, + JUNTAS DE DILAÇÃO, EM QUADROS DE 1M X 1M |
| | PISO GRANULITE, ACABAMENTO POLIDO, COR NATURAL, + JUNTAS DE DILAÇÃO, EM QUADROS DE 1M X 1M |
| | PISO EM CEMENTADO CARIÓTIPO, COR NATURAL, + JUNTAS DE DILAÇÃO, EM QUADROS DE 1M X 1M (PASSEIO) |
| | PISO CERÂMICO 45x45cm, PEI 5, CARGO PLUS GRAY, MARCAS DE REF. ELIANE, CECRISA OU PORTOBELLO |
| | PISO EM PLACAS DE GRANITO CINZA ANDORRINA LEVIGADO ESP. 2CM, INCLUSIVE REAJUSTAMENTO (RAMPAS) |
| | LADRILHO HIDRÁULICO 20X20CM PASTILHADO COR VERMELHO - FAXA PODOTÁTIL |
| | LADRILHO HIDRÁULICO 20X20CM RANHURADO COR VERMELHO - FAXA PODOTÁTIL |
| | FORNECIMENTO E PLANTIO DE GRAMA, TIPO ESMERALDA + TERRA VEGETAL |
| | FIBRO DE GESSO ACABOTADO + ESMALTAMENTO E PINTURA |
| | FEIÇÃO A DEMOLIR |
| | ALVENARIA A CONSTRUIR |
| | PILAR A CONSTRUIR |
| | MÉIO-FIO DE CONCRETO PRÉ-MOLDADO ESP. 10cm, ACABAMENTO NATURAL H=15cm |
| | CANALETA EM TUBO DE CONCRETO TIPO MEIA-CAVA D = 300mm |
| | CERCA H=2,30 METROS COM MOURÃO DE CONCRETO + TELA ALAMBRADO, REVESTIDO COM PVC, SOBRE SOLO |
| | GRADE DE FERRO EM BARRA CHATA |
| | GUARDA-CORPO E CORRIMÃO EM TUBO DE AÇO INOX |
| | ESQUADRIA A SER INSTALADA |
| | ESQUADRIA A SER PRESERVADA |
| | TOTEM |
| | PROJEÇÃO DA COBERTURA |
| | COBERTURA EM TELHA TERMOACÚSTICA TIPO TELHA/PANEL EM AÇO GALVANIZADO, CHAPA SUPERIOR TRAPEZOIDAL LR40 E=0,5MM, CHAPA INFERIOR PLANA E=0,43MM, PINTURA DE FABRICA NAS DUAS FACES COR BRANCA |
| | HIDRÔMETRO |
| | CAIXAS DE CONCRETO NO PISO |

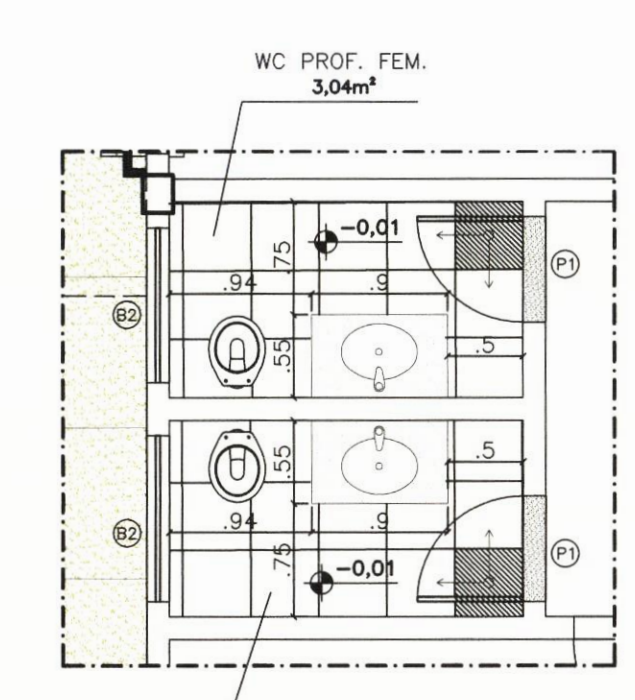

DETALHE 01
ESC.: 1/50

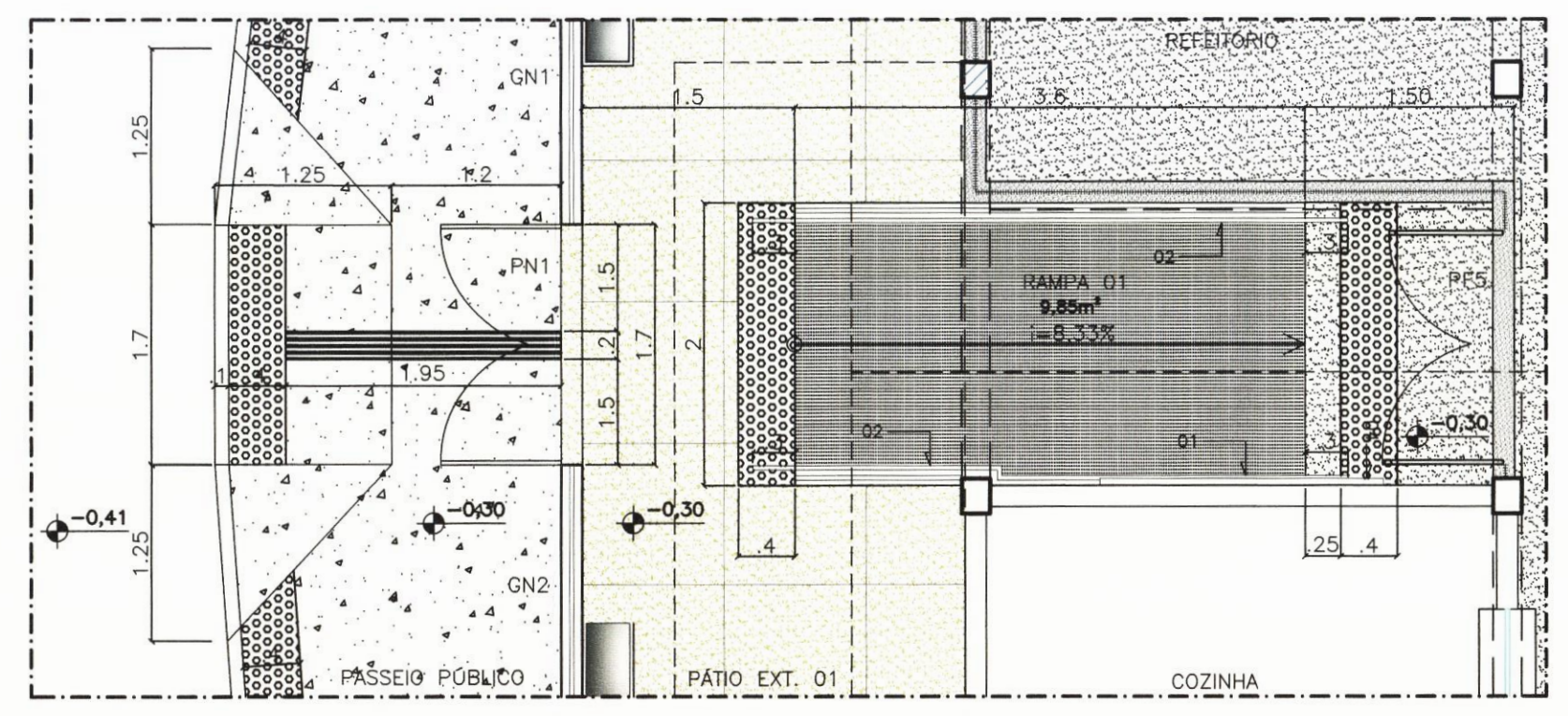

DETALHE 02
ESC.: 1/50

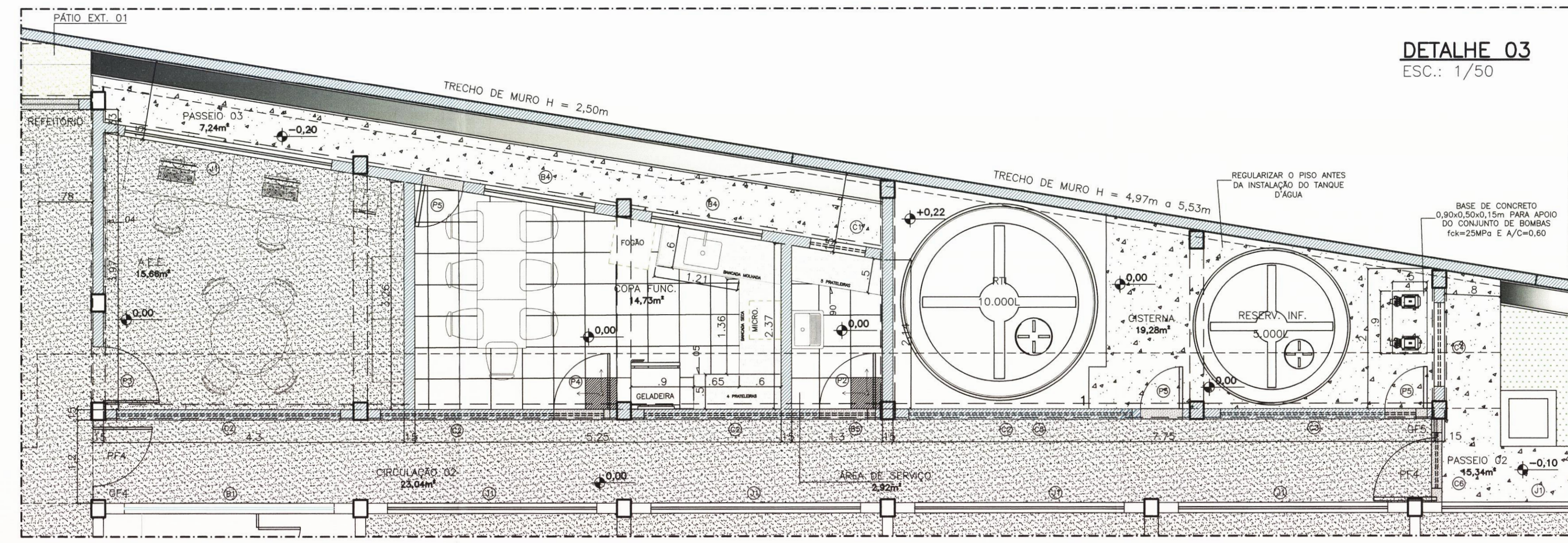

DETALHE 03
ESC.: 1/50

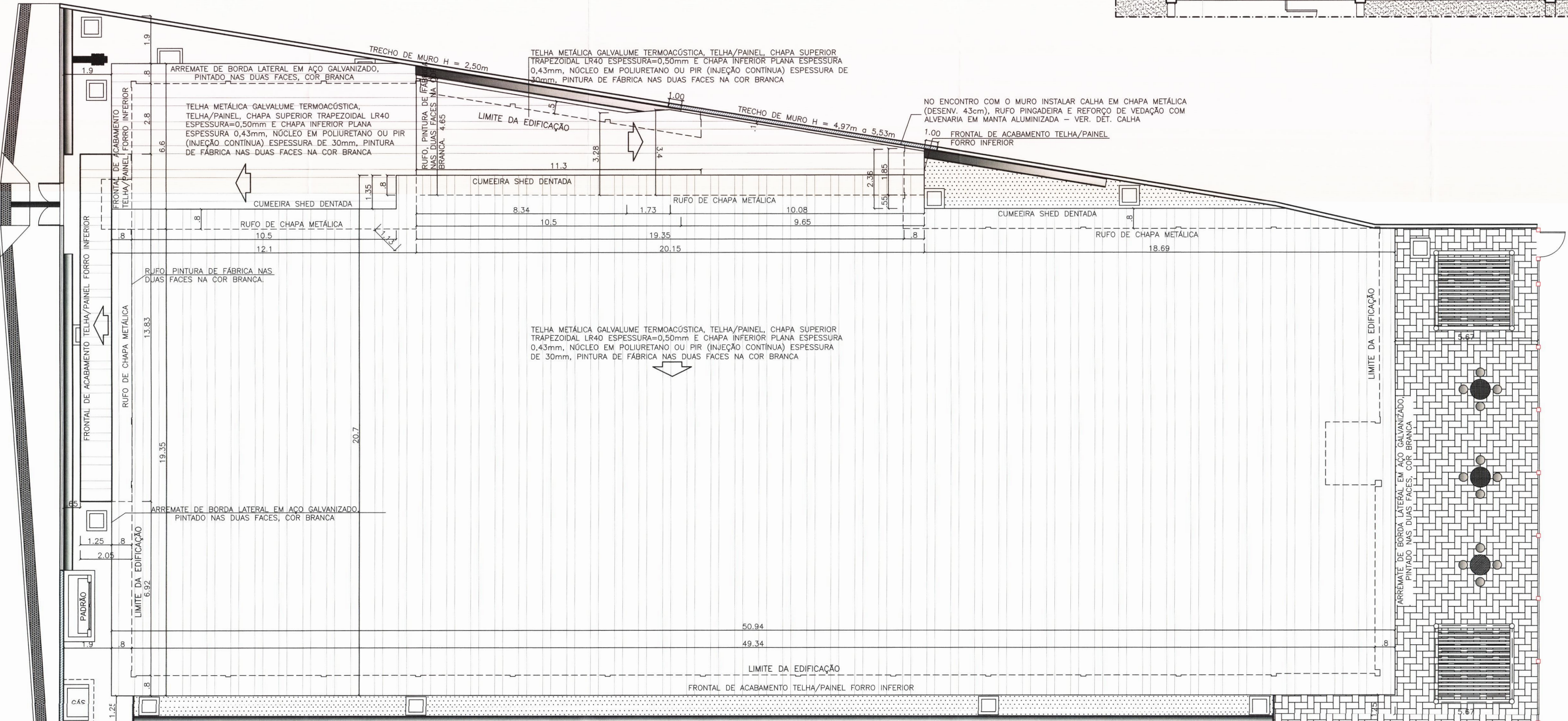

PLANTA DE COBERTURA
ESC.: 1/100

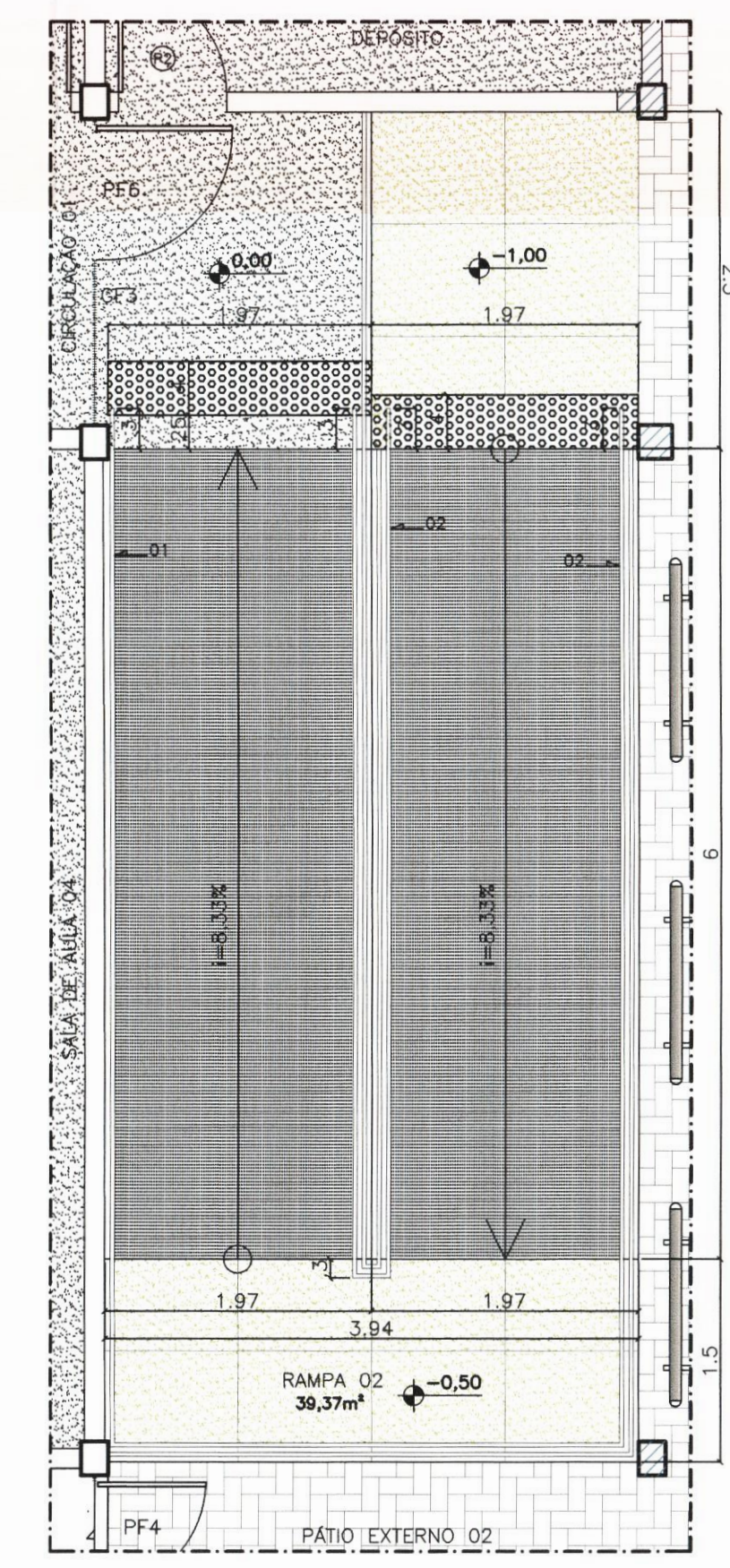

DETALHE 04
ESC.: 1/50

| APROVADO | |
|-------------------------------|-----------------------------|
| DATA DE APROVAÇÃO: 03/08/2020 | RESPONSÁVEL PELA APROVAÇÃO: |
| DATA DE EMISSÃO: 03/08/2020 | RESPONSÁVEL PELA EMISSÃO: |

| ESPECIFICAÇÕES DE MATERIAS | |
|----------------------------|---|
| Nº | MATERIAS |
| 01 | CORRIMÃO EM TUBO DE AÇO INOX AISI 304 DIAM. 2" ESP. 2,0 MM E SUPORTE DIAM. 1,2" ESP. 1,5 MM, H=0,40 M, FIXADO EM ALVENARIA COM CHUMBADOR TIPO PARAFUSO, CANTAS DE ACABAMENTO. |
| 02 | GUARDA-CORPO DE TUBO DE AÇO INOX AISI 304, DIAM. 2" 11,72 E 3,14" ESP. 2 MM, H=1,10 M, CANTAS DE ACABAMENTO, COM CORRIMÃO, CHUMBADO EM PISO DE CONCRETO ARMADO COM CHUMBADOR TIPO PARAFUSO. |
| 03 | QUADRO PAINEL, COMPL. LAMINADO MELAM ALTA PRESSÃO, "LUGA" QUADRO, BRANCO BRILHANTE, LINHA LOCAL, PAINEL POR BRANCO/BRANCO, ESP. 16MM, MCL, DIM. 60X120CM. |
| 04 | QUADRO DE APOIO 200X30CM EM CERÂMICA 10X10CM E BARRA DE ELITE EM GRANITO PISO 70X70. |
| 05 | PRATELEIRAS EM GRANITO CINZA ANDORRINA, ESP. 2CM, FIXADAS COM CANTONEIRAS PRINADAS COM EPDM 14 (UNIDADES 1.350,00). |
| 06 | PRATELEIRAS EM GRANITO CINZA ANDORRINA, ESP. 2CM, FIXADAS COM CANTONEIRAS PRINADAS COM EPDM 15 (UNIDADES 1.400,00). |

| Nº | DESCRIÇÃO | RESP | DATA |
|----|-----------|------|------|
| 05 | | | |
| 04 | | | |
| 03 | | | |
| 02 | | | |
| 01 | | | |

REVISÃO

GOVERNO DO ESTADO DO ESPÍRITO SANTO
SECRETARIA DE ESTADO DA EDUCAÇÃO - SEDU

SEDU GERÊNCIA DE REDE FÍSICA ESCOLAR

TÍTULO: REFORMA NA EEEFM PROFESSOR CARLOS MENDES

ENDEREÇO: RUA ALVINHO PAULO PEREIRA, 883, NOVO BRASIL, CEP.: 29.720-000, GOVERNADOR LINDENBERG

PROJETO: ARQUITETURA - PROJETO LEGAL

SUBSECRETÁRIO DE SUPORTE À EDUCAÇÃO:

ARQUITETÔNICO:

GERENTE DA GERÊNCIA: MARCELO AMORIM GONÇALVES

COORDENADOR GERAL: EDSON DE OLIVEIRA PIRES

AUTOR PROJETO: FABRÍCIO MIRANDA ASSIAR

RESPONSÁVEL TÉCNICO: FABRÍCIO MIRANDA ASSIAR

ARQUIVO: GL04-D02-PL-ROD.dwg

REVISÃO: **03**

FORMATO: A3

REVISÃO: 04

DATA: AGOSTO/2020

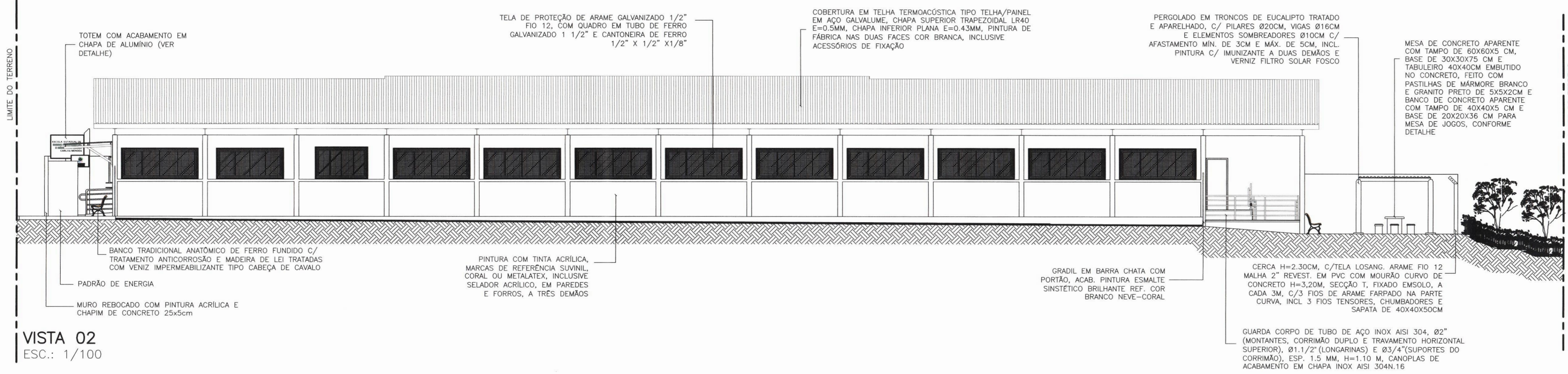

Data de Aprovação: 17/09/2020

APROVADO

RESPONSÁVEL PELA APROVAÇÃO

PREFEITURA MUNICIPAL DE GOVERNADOR LINDENBERG

PREFEITURA MUNICIPAL DE GOVERNADOR LINDENBERG - ES

Processo N.º 09319620

Data de Entr.: 18/08/2020

A aprovação deste projeto não implica, em aceitação por parte da prefeitura, sob nenhuma hipótese, no direito do proprietário do terreno - PMGL

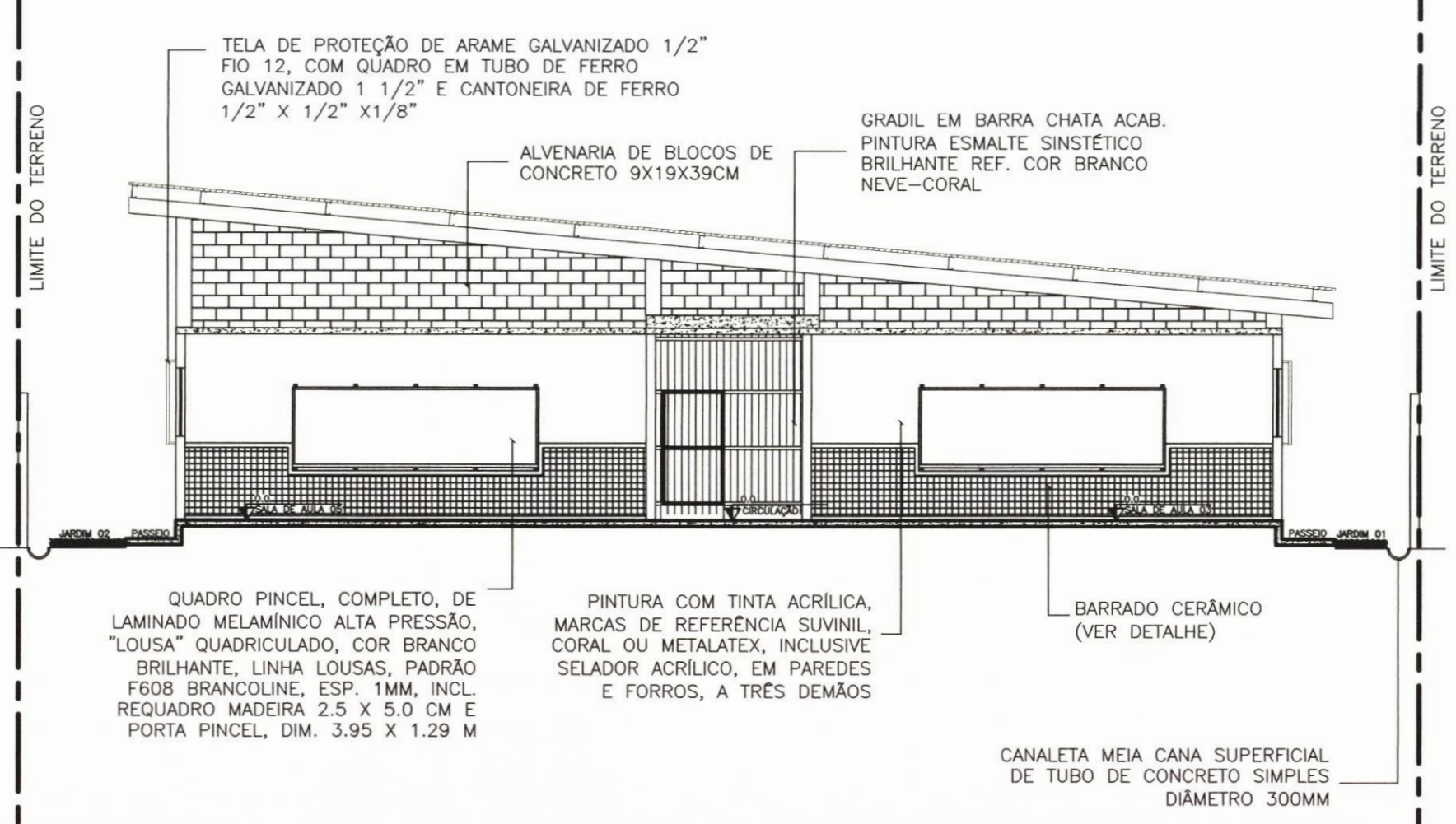
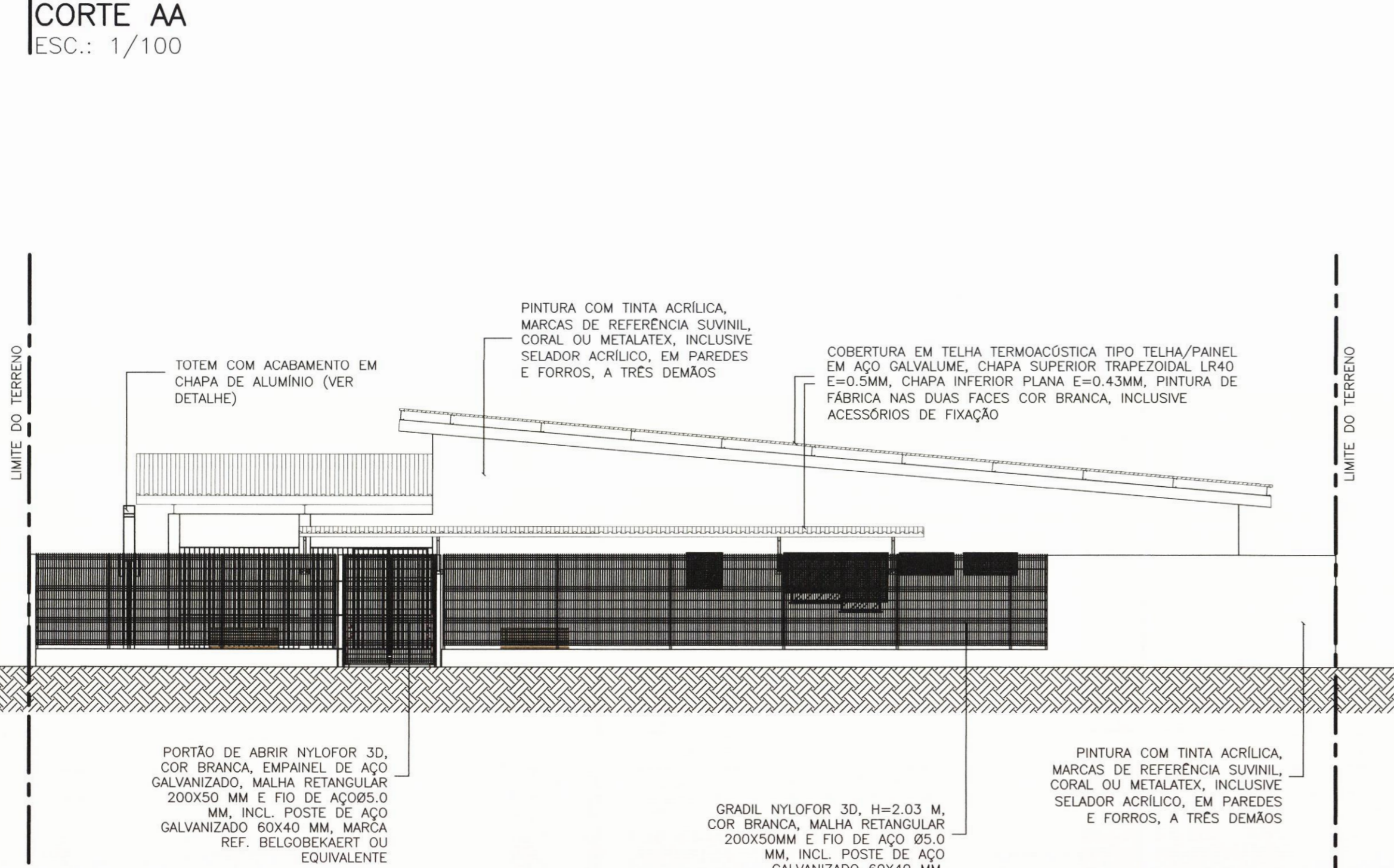
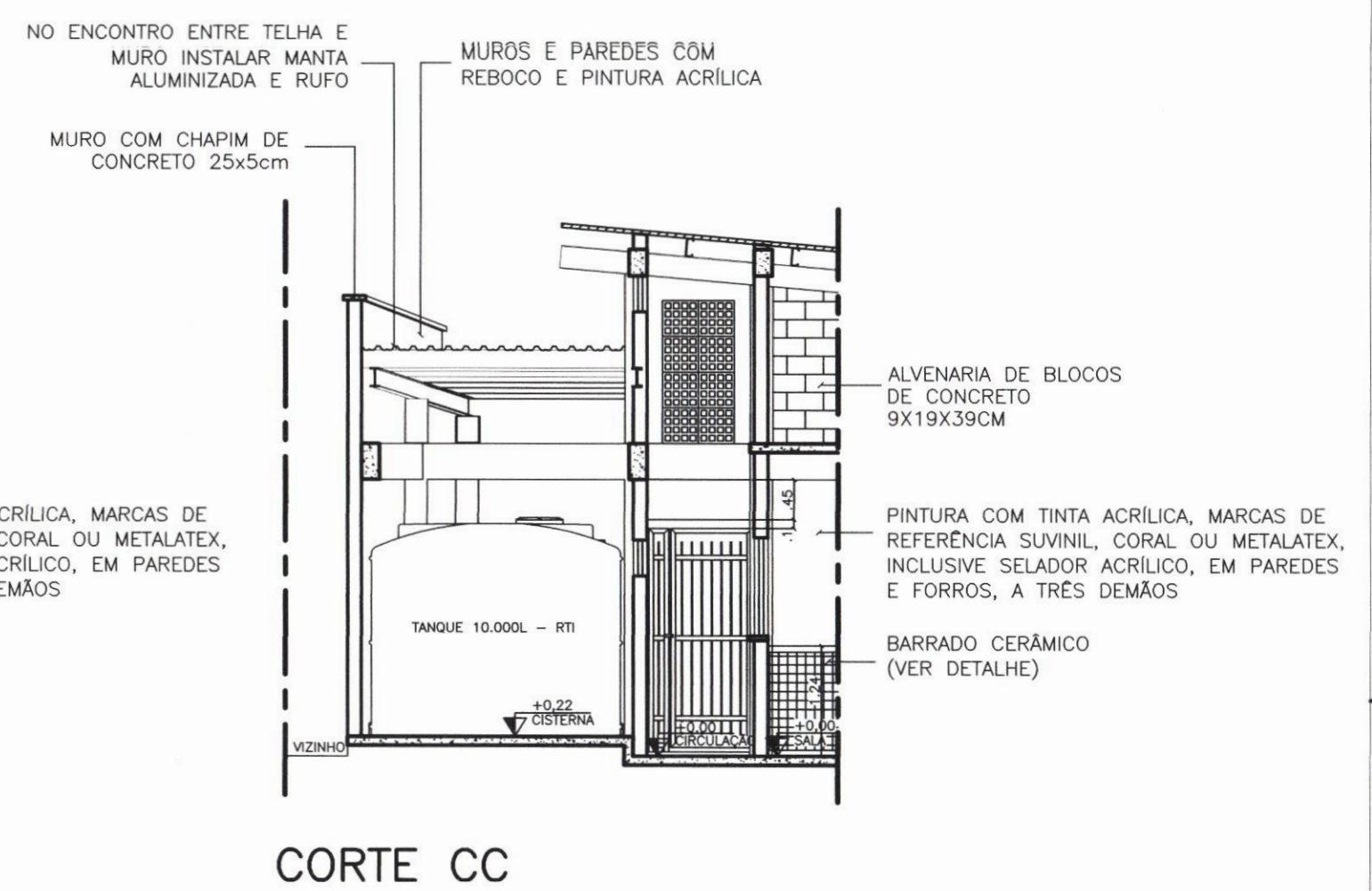
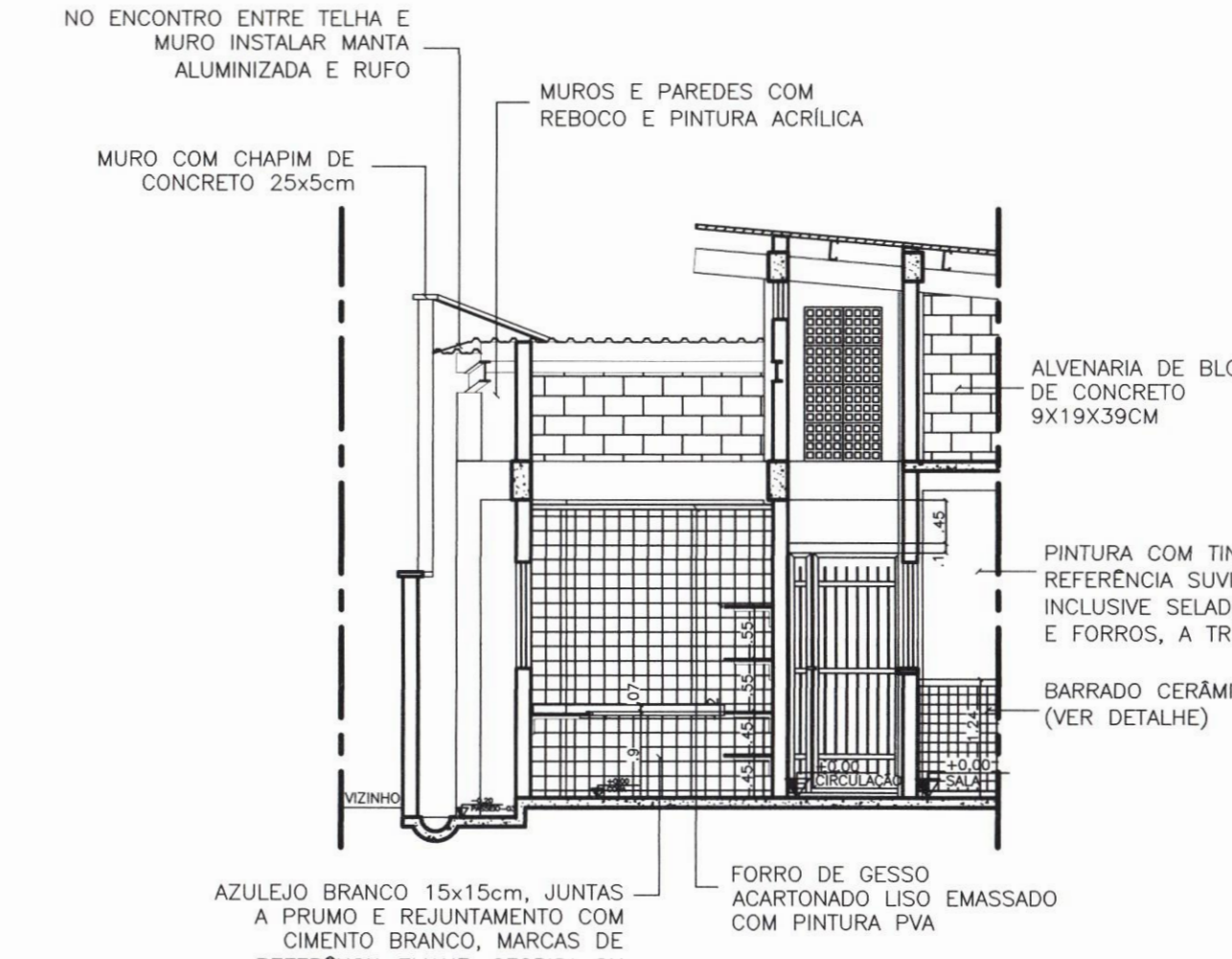
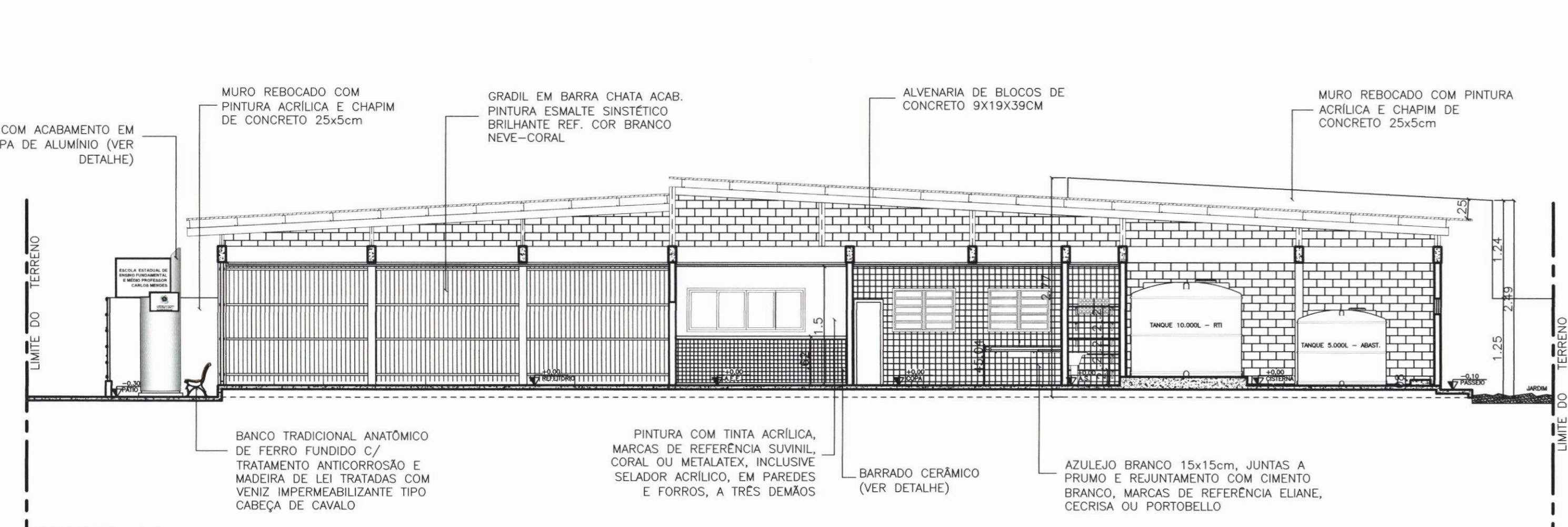

| | | | |
|-----|-----------|-------|------|
| 05 | | | |
| 04 | | | |
| 03 | | | |
| 02 | | | |
| 01 | | | |
| N.º | DESCRIÇÃO | RESP. | DATA |

| REVISÃO | | | |
|---|-------------------------------|---------------------------------|----------|
| | | | |
| SECRETARIA DE ESTADO DA EDUCAÇÃO - SEDU | | GERÊNCIA DE REDE FÍSICA ESCOLAR | |
| TÍTULO: REFORMA NA EEEFM PROFESSOR CARLOS MENDES | | | |
| ENDEREÇO: RUA ALVINO PAULO PEREIRA, 883, NOVO BRASIL, CEP.: 29.720-000, GOVERNADOR LINDENBERG | | | |
| PRANCHAL: ARQUITETURA - PROJETO LEGAL | | PROJETO: ARQUITETÔNICO | |
| SUBSECRETÁRIO DE SUPORTE À EDUCAÇÃO: AURELIO MENEZES RIBEIRO | | | |
| GERENTE DA GERFE: MARCELO AMORIM GONÇALVES | ESCALA: INDICADA | UNIDADE: METRO | |
| COORDENADOR GERAL: EDSON DE OLIVEIRA PIRES | CREA-MG: 64866/D | VISTO: | |
| AUTOR PROJETO: FABIANNE MIRANDA AGUIAR | CREA-ES: 24157/D | VISTO: | |
| CO-AUTOR PROJETO: | CAU-ES: | VISTO: | |
| RESPONSÁVEL TÉCNICO: FABIANNE MIRANDA AGUIAR | CREA-ES: 24157/D | VISTO: | |
| ARQUIVO: GLI04-D02-PL-R00.dwg | DESENHO: FORTUNATO E FABIANNE | VISTO: | |
| REFERENCIA: | | FOLHA: | 04 |
| VISTA 01, VISTA 02, CORTE AA, CORTE BB, CORTE CC, CORTE DD | | | 04 |
| FORMATO: A1 | OBSERVAÇÕES: | DATA: AGOSTO/2020 | REVISÃO: |

| | |
|---|--|
| CAPTURADO POR | |
| FABIANNE MIRANDA AGUIAR ENG CIVIL PL SEDU - GERFE | |
| DATA DA CAPTURA | 30/09/2020 17:36:31 (HORÁRIO DE BRASÍLIA - UTC-3) |
| VALOR LEGAL | CÓPIA AUTENTICADA ADMINISTRATIVAMENTE |
| NATUREZA | DOCUMENTO DIGITALIZADO |
| CONFERÊNCIA | CONFERIDO COM DOCUMENTO ORIGINAL EM SUPORTE PAPEL. |

A disponibilidade do documento pode ser conferida pelo link <https://e-docs.es.gov.br/documento/registro/2020-ZDLN2V>



Consulta via leitor de QR Code.